

Приложение 1

Проектом внесения изменений в генеральный план выделена территория, предлагаемая к переводу из состава земель сельскохозяйственного назначения в земли промышленности и иного специального назначения (земли обороны и безопасности). В границы территории Аэродрома Авиационно-спортивного клуба ДОСААФ включаются земли площадью 463 га, и общая площадь территории, совместно с уже выделенным земельным участком, составит 528 га.

**ГЕНЕРАЛЬНЫЙ ПЛАН
МУНИЦИПАЛЬНОГО ОБРАЗОВАНИЯ ОСНОВНОЙ СЕЛЬСОВЕТ БЕСОСОВСКОГО РАЙОНА ПЕНЗЕНСКОЙ ОБЛАСТИ
КАРТА МУНИЦИПАЛЬНЫХ ЗОН ПОСЕЛЕНИЯ**
Масштаб 1:10 000

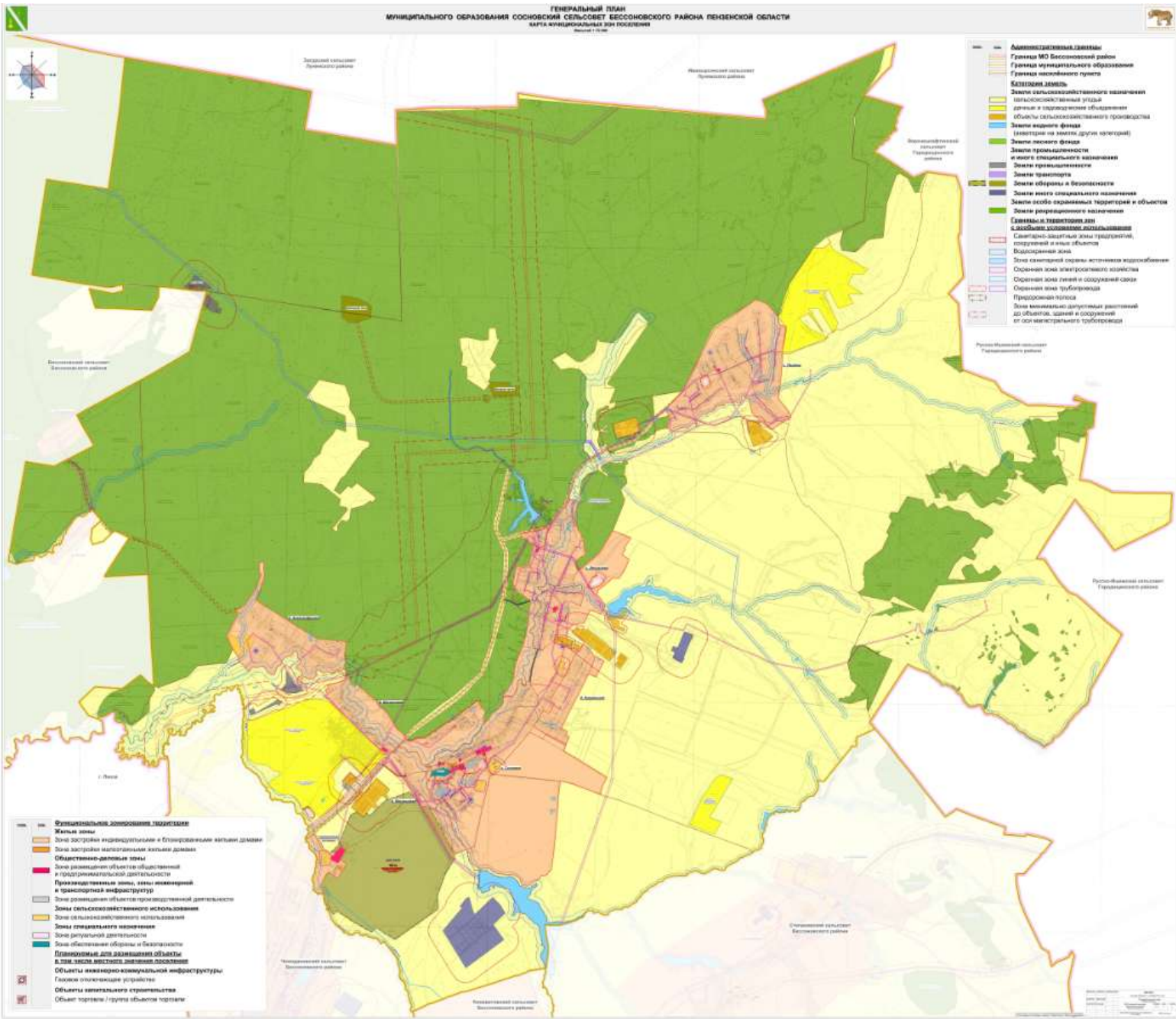

- Административные границы**
- Границы МО Бесосовский район
 - Границы муниципального образования
 - Границы населенного пункта
- КАТЕГОРИИ ЗЕМЛИ**
- Земли сельскохозяйственного назначения
 - Земельно-населенная угодья
 - дачные и садово-огородные участки
 - Объекты сельскохозяйственного производства
 - Земли населенных пунктов (за исключением земель, других категорий)
 - Земли лесного фонда
 - Земли промышленности и иного специального назначения
 - Земли промышленности
 - Земли транспорта
 - Земли обороны и безопасности
 - Земли иного специального назначения
 - Земли особо охраняемых территорий и объектов
 - Земли рекреационного назначения
- Специальные территории**
- Специально-защитные зоны (промышленной, коммунальной и иной объекты)
 - Водоохранная зона
 - Зона охраны водных объектов водоснабжения
 - Охранная зона энергетического объекта
 - Охранная зона линий и сооружений связи
 - Охранная зона трубопровода
 - Природоохранная зона
 - Зона минимально допустимых расстояний до объектов, зданий и сооружений в зонах энергетических трубопроводов

- Функциональные назначения территорий**
- Жилые зоны
 - Зоны застройки индивидуальными и малоэтажными жилыми домами
 - Зоны застройки многоквартирными жилыми домами
 - Общественно-деловые зоны
 - Зоны размещения объектов общественной и предпринимательской деятельности
 - Производственные зоны, зоны инженерной и транспортной инфраструктуры
 - Зоны размещения объектов производственной деятельности
 - Зоны сельскохозяйственного использования
 - Зоны специального назначения
 - Зоны рекреационной деятельности
 - Зоны обеспечения обороны и безопасности
 - Планируемые для размещения объекты в зонах лесного фонда, заповедных, охотничьих
 - Объекты инженерно-коммунальной инфраструктуры
 - Газовые опасающиеся устройства
 - Объекты специального строительства
 - Объекты торговли / пункты бытового обслуживания

Масштаб 1:10 000
 Дата утверждения: 2014 г.
 Автор: [Имя нечитабельно]